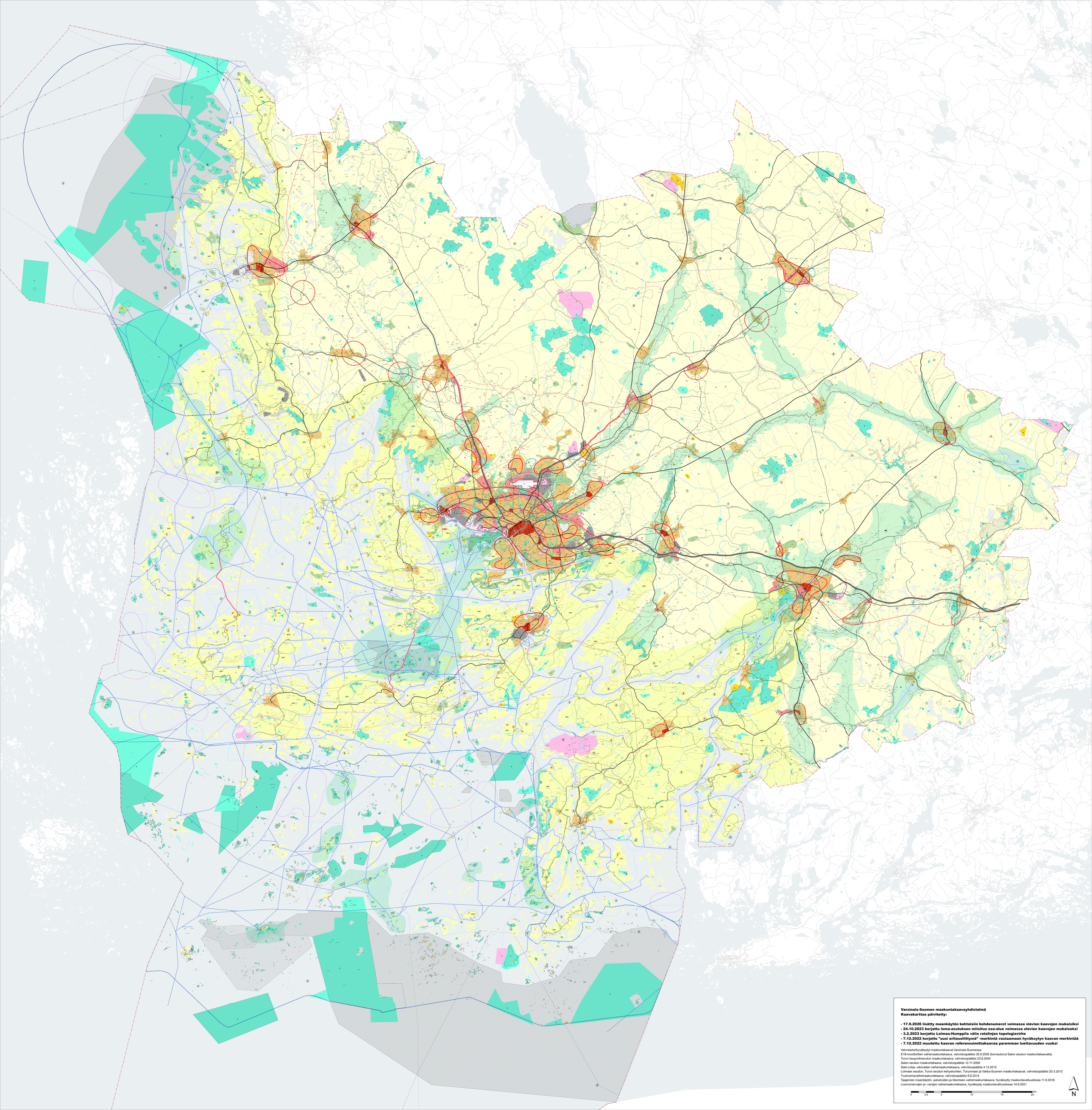

Varsinais-Suomen maakuntakaavayhdistelmä
Kaavakarttaa päivitetty:

- 17.9.2026 lisätty maankäytön kohteisiin kohdenumerot voimassa olevien kaavojen mukaisiksi
- 24.10.2023 korjattu loma-asutuksen mitoitus osa-alue voimassa olevien kaavojen mukaiseksi
- 3.2.2023 korjattu Loimaa-Humppila välin ratalinjan topologiavirhe
- 7.12.2022 korjattu "uusi eritasoliittymä" -merkintä vastaamaan hyväksytyn kaavan merkintää
- 7.12.2022 muutettu kaavan referenssimittakaavaa paremman luettavuuden vuoksi

Vahvistetut/hyväksytyt maakuntakaavat Varsinais-Suomessa:
E18-moottoritien vaihemaakuntakaava, vahvistuspäätös 25.9.2002 (korvautunut Salon seudun maakuntakaavalla)
Turun kaupunkiseudun maakuntakaava, vahvistuspäätös 23.8.2004
Salon seudun maakuntakaava, vahvistuspäätös 12.11.2008
Salo-Lohja -oikoradan vaihemaakuntakaava, vahvistuspäätös 4.12.2012
Loimaan seudun, Turun seudun kehyskuntien, Turunmaan ja Vakka-Suomen maakuntakaavat, vahvistuspäätös 20.3.2013
Tuulivoimavaihemaakuntakaava, vahvistuspäätös 9.9.2014
Taajamien maankäytön, palveluiden ja liikenteen vaihemaakuntakaava, hyväksytty maakuntavaltuustossa 11.6.2018
Luonnonarvojen ja -varojen vaihemaakuntakaava, hyväksytty maakuntavaltuustossa 14.6.2021

0 2,5 5 10 15 20 km

N